ISOCAD 5

NOTAS DE USUARIO

Francisco Domínguez López
Abril-2000

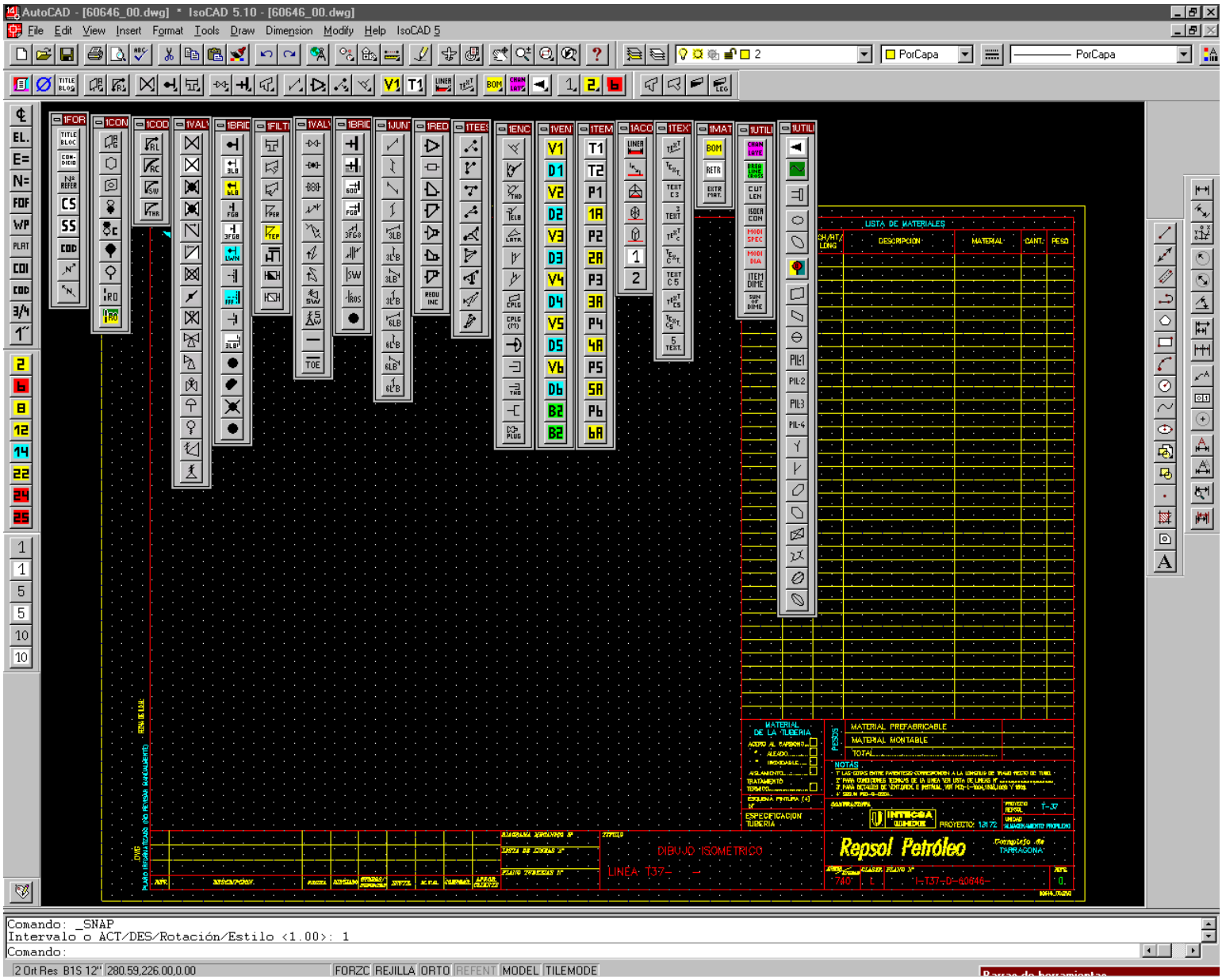
AutoCAD - [60646_00.dwg] * IsoCAD 5.10 - [60646_00.dwg]
File Edit View Insert Format Tools Draw Dimension Modify Help IsoCAD 5
LISTA DE MATERIALES
DESCRIPCION
MATERIAL
CANT.
PESO
MATERIAL PREFABRICABLE
MATERIAL MONTABLE
TOTAL
NOTAS
DIBUJO ISOMETRICO
Repsol Petróleo
Complejo de TARRAGONA
INTECSA
PROYECTO: 1.21.72
LINEA: T37-
1-T37-D-60646-
Comando: _SNAP
Intervalo o ACT/DES/Rotación/Estilo <1.00>: 1
Comando:
2 Ort Res B1S 12" 280.59,226.00,0.00
FORZC REJILLA ORTO REFENT MODEL TILEMODE

1.-INICIO ISOCAD

Cuando creamos un nuevo proyecto para ISOCAD debe tener una estructura de la siguiente forma:

C:\
- EURODEV
  - COM
    - SYSFILE — BASE DE DATOS ORIGINAL
  - ISO5
    - CFGISO — CONFIGURACION ACAD
    - LIBISO — ELEMENTOS DEL PROYECTO
  - PROYECTOS
    - 14072 (Proyecto) — DIBUJOS, BASES DE DATOS DE ESPECIFICACIONES, MENU,…

(Cambiar en Isocad5.mnu la dirección de los BMP del proyecto)

2.-VARIABLES Y PROCEDIEMIENTOS DE DIBUJO

-GRID	5.00 (1.00, 10.00)
-SNAP	5.00 (1.00, 10.00)
-MALLA ISOMETRICA	ACT (IZD, ARRIBA, DER)
-CAPA	Ver punto 5.- MENU (24.- CAPAS)
-COLOR	By Layer
-TIPO LINEA	By Layer

3.-PLOTTER

Se plotearan en A3 con área de impresión designada por ventana:

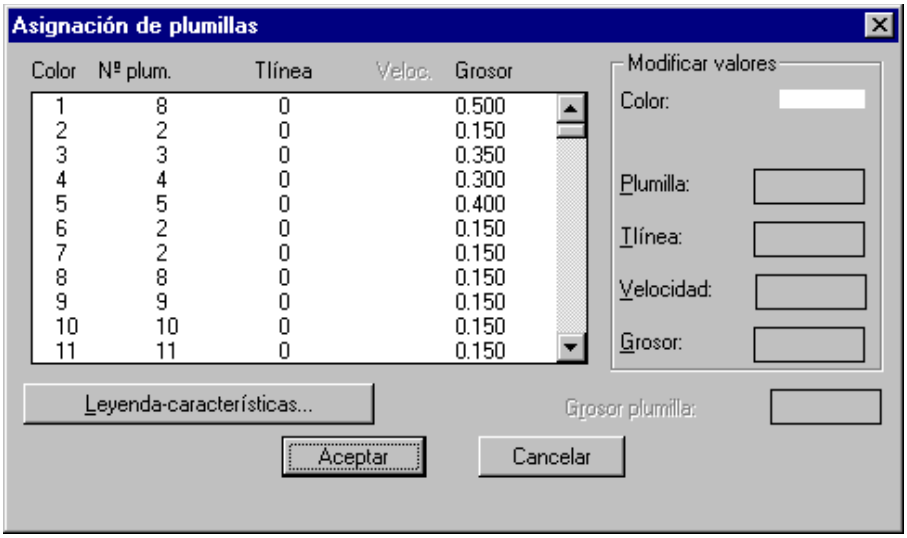
Asignación de plumillas
Color Nº plum. Tlínea Veloc. Grosor
1 8 0 0.500
2 2 0 0.150
3 3 0 0.350
4 4 0 0.300
5 5 0 0.400
6 2 0 0.150
7 2 0 0.150
8 8 0 0.150
9 9 0 0.150
10 10 0 0.150
11 11 0 0.150
Modificar valores
Color:
Plumilla:
Tlínea:
Velocidad:
Grosor:
Leyenda-características...
Grosor plumilla:
Aceptar
Cancelar

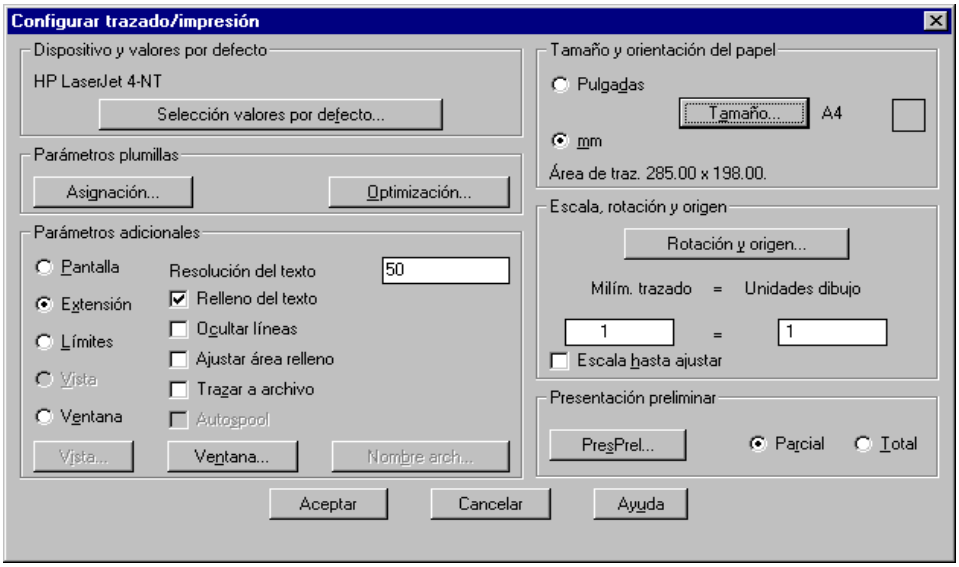
Configurar trazado/impresión
Dispositivo y valores por defecto
HP LaserJet 4-NT
Selección valores por defecto...
Parámetros plumillas
Asignación...
Optimización...
Parámetros adicionales
Pantalla
Extensión
Límites
Vista
Ventana
Resolución del texto
50
Relleno del texto
Ocultar líneas
Ajustar área relleno
Trazar a archivo
Autospool
Vista...
Ventana...
Nombre arch...
Tamaño y orientación del papel
Pulgadas
Tamaño...
A4
mm
Área de traz. 285.00 x 198.00.
Escala, rotación y origen
Rotación y origen...
Milím. trazado = Unidades dibujo
1 = 1
Escala hasta ajustar
Presentación preliminar
PresPrel...
Parcial
Total
Aceptar
Cancelar
Ayuda

Para la impresión de materiales se deben configurar los siguientes parámetros:

-Datos de proyecto

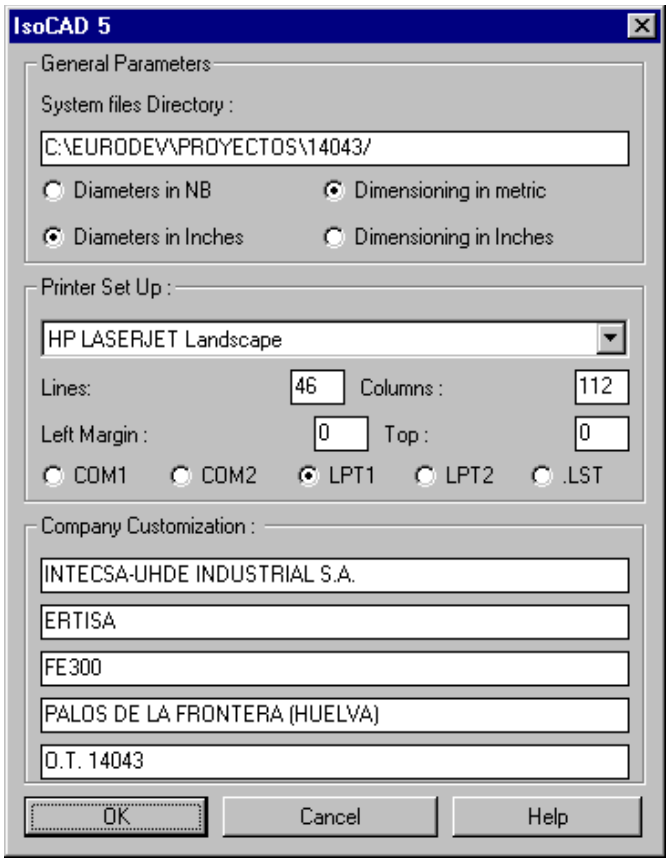

.

-Configuración para impresión de materiales.

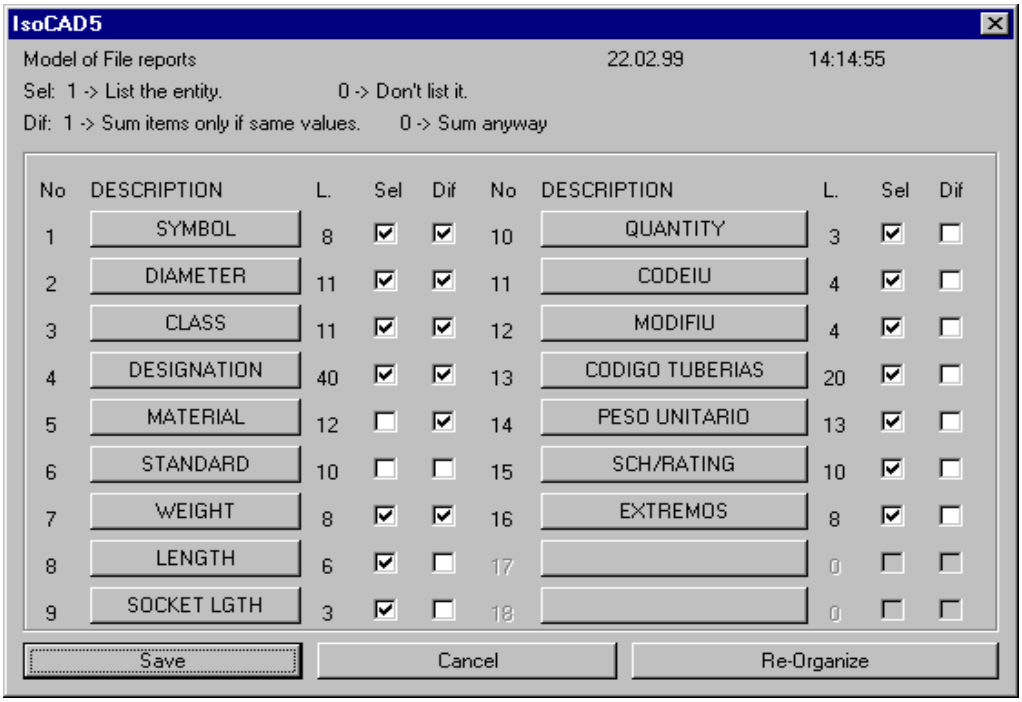

-Si se incluyen materiales en isométrica (Ej. Repsol), se deben configurar en que puntos se imprimen estos datos.

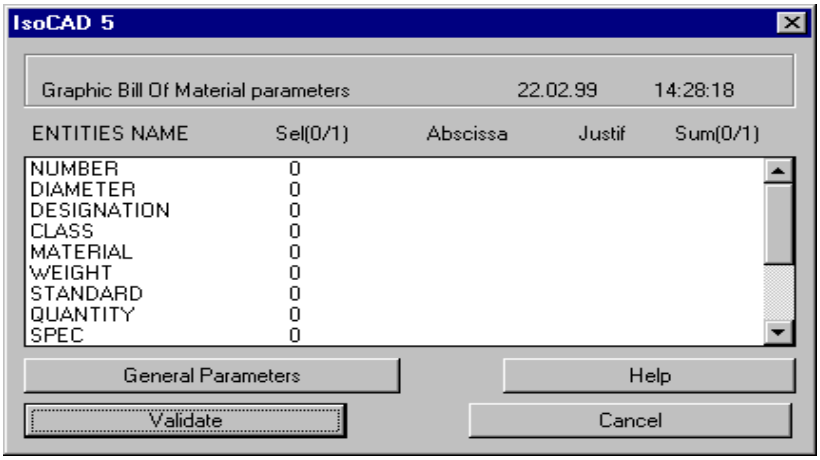

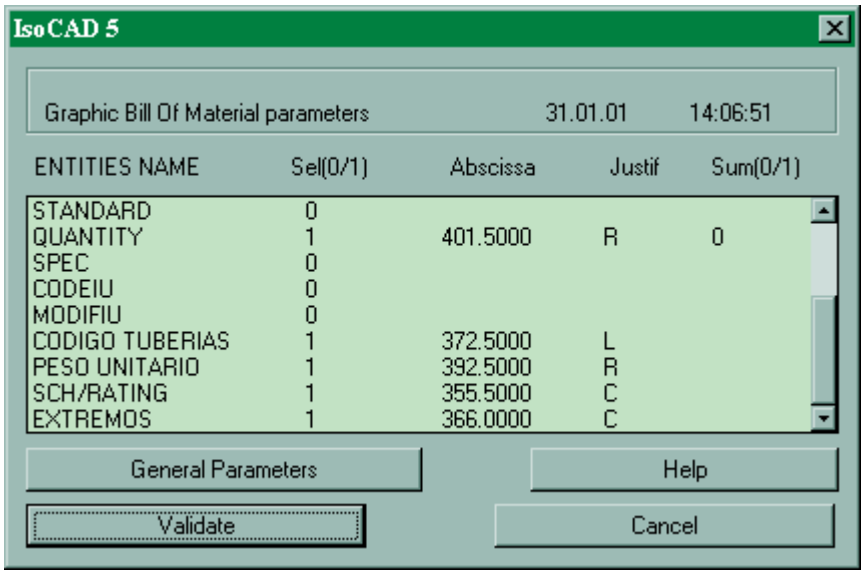
IsoCAD 5
Graphic Bill Of Material parameters 31.01.01 14:06:51
ENTITIES NAME Sel(0/1) Abscissa Justif Sum(0/1)
STANDARD 0
QUANTITY 1 401.5000 R 0
SPEC 0
CODEIU 0
MODIFIU 0
CODIGO TUBERIAS 1 372.5000 L
PESO UNITARIO 1 392.5000 R
SCH/RATING 1 355.5000 C
EXTREMOS 1 366.0000 C
General Parameters
Help
Validate
Cancel

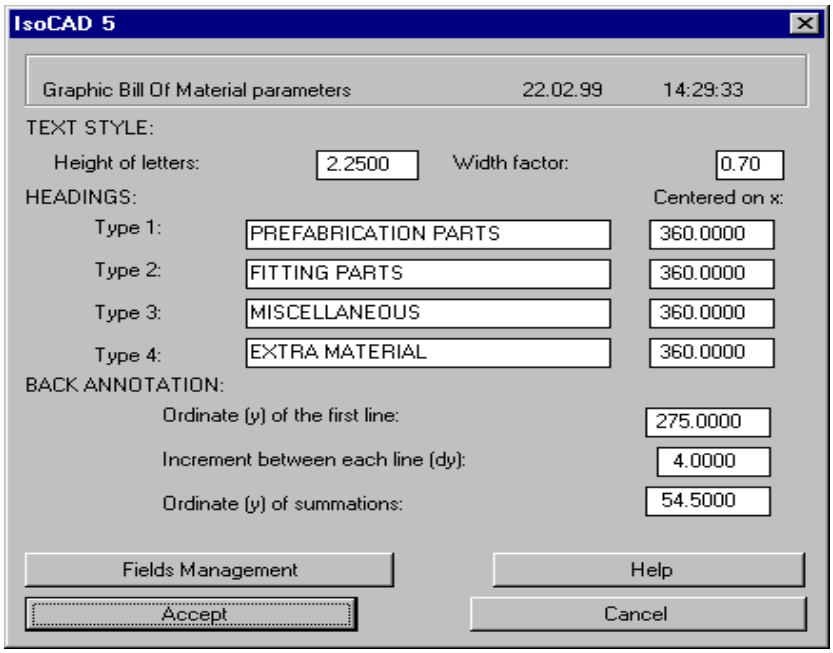
IsoCAD 5
Graphic Bill Of Material parameters 22.02.99 14:29:33
TEXT STYLE:
Height of letters: 2.2500
Width factor: 0.70
HEADINGS:
Centered on x:
Type 1: PREFABRICATION PARTS 360.0000
Type 2: FITTING PARTS 360.0000
Type 3: MISCELLANEOUS 360.0000
Type 4: EXTRA MATERIAL 360.0000
BACK ANNOTATION:
Ordinate (y) of the first line: 275.0000
Increment between each line (dy): 4.0000
Ordinate (y) of summations: 54.5000
Fields Management
Help
Accept
Cancel

4.-INICIO DE TRABAJO

Al iniciar el trabajo nos encontraremos con la siguiente ventana

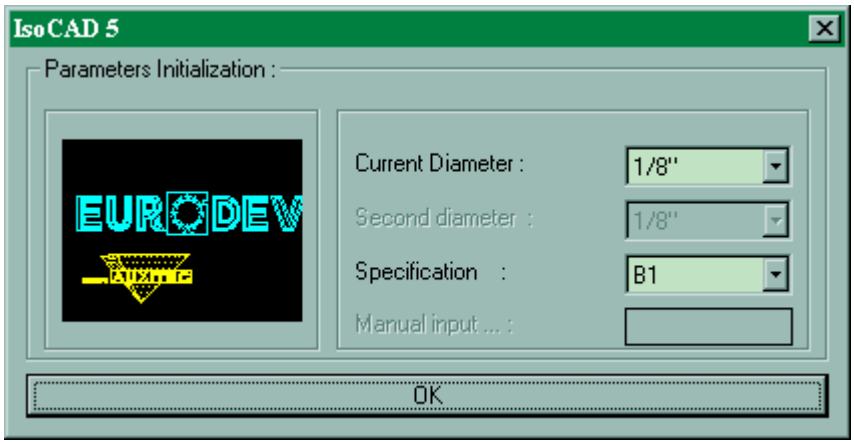

Seleccionando el diámetro de la línea y la especificación con la que trabajemos.

Ya dentro del área de trabajo cumplimentaremos los datos de la isométrica tales como:

-Condiciones de la línea
-Referencia de plano al que pertenece
-Si es de Acero al Carbono o Acero Inoxidable
-Fecha de edición, dibujado por, verificado, etc…

Tras esto nos situaremos en la capa 6 y dibujaremos el recorrido de la línea en isométrica después incluiremos los codos de la línea si los hubiere y los distintos elementos de la misma en su capa correspondiente.

Una vez dibujada la isométrica procederemos a su acotación lo que nos dará la dimensión de la tubería y los distintos elementos que lo componen. Para obtener el listado de materiales pulsaremos sobre el icono BOM y desde esta ventana podremos imprimir los materiales que lo componen y guardar el fichero de materiales cuyo nombre será el mismo que el DWG de la isométrica pero con la extensión ASC.

Si vamos a incluir materiales en la isométrica pulsaremos sobre el icono RETRO lo que nos incluirá los materiales dentro de la isométrica.

5.-MENU

MENU PRINCIPAL:

(DE IZQUIERDA A DERECHA, Ver pag. 2)

1.-CAMBIO DE DIAMETRO Y ESPECIFICACION

2.-CAMBIO DE DIAMETRO

3.-FORMATO

3.1.-TITTLE BLOCK – Inserta formato
3.2.-CONDICIONES – Inserción de condiciones de presión y temperatura
3.3.-Nº REFERENCIA – Nº de Referencia de plano de planta
3.4.-Tacha Acero al Carbono
3.5.-Tacha Acero Inoxidable
3.6.-Inserta nube de pendiente
3.7.-Inserta Norte
3.8.-Inserta Norte
3.9.-Inserta condiciones de traceado

4.-CONJUNTOS
4.1.-ANILLO DE GOTEO
4.2.-JUNTA DE EXPANSION
4.3.-MIRILLA
4.4.-DISCO FIGURA 8
4.5.-CONJUNTO PARA FIGURA 8
4.6.-DISCO CIEGO
4.7.-DISCO ESPACIADOR
4.8.-ORIFICIO DE RESTRICCION
4.9.-CONJUNTO ORIFICIO DE RESTRICCION

5.-CODOS
5.1.-CODO RADIO LARGO
5.2.-CODO RADIO CORTO
5.3.-CODO SW
5.4.-CODO ROSCADO

6.-VALVULAS
6.1.- V. COMPUERTA B.W.
6.2.- V. COMPUERTA 3LB B.W.
6.3.- V. ASIENTO B.W.
6.4.- V. ASIENTO 3LB B.W.
6.5.- V. RETENCION B.W.
6.6.- V. RETENCION 3LB B.W.
6.7.- V. BOLA B.W.
6.8.- V. MARIPOSA B.W.
6.9.- V. MACHO B.W.
6.10.-V. 3 VIAS B.W.
6.11.-V. ASIENTO ANGULO B.W.
6.12.-V. CONTROL B.W.
6.13.-CONTROL
6.14.-SEGURIDAD
6.15.-SEGURIDAD BRIDADA SALIDA B.W.
6.16.-SEGURIDAD BRIDADA ENTRADA B.W.

7.-BRIDAS
7.1.- BRIDA B.W.
7.2.- BRIDA B.W. 3LB
7.3.- BRIDA B.W. 6LB
7.4.- BRIDA S.O. FG8
7.5.- BRIDA S.O. 3FG8
7.6.- BRIDA W.N. R.T.J.
7.7.- BRIDA B.W. L.W.N.
7.8.- BRIDA CIEGA
7.9.- BRIDA CIEGA F.F.F.
7.10.-BRIDA LAP-JOINT

7.11.-BRIDA LAP-JOINT 3LB
7.12.-SOLDADURA
7.13.-MEDIA SOLDADURA
7.14.-SOLDADURA EN CAMPO
7.15.-DONUT

8.-FILTROS
8.1.-FILTRO TIPO T
8.2.-FILTRO TIPO Y
8.3.-FILTRO TIPO Y
8.4.-FILTRO PERMANENTE
8.5.-FILTRO TEMPORAL
8.6.-FILTRO TIPO BATHTUB
8.7.-PURGADOR
8.8.-PURGADOR LEG

9.-VALVULAS S.W.
9.1.- V. COMPUERTA S.W.
9.2.- V. ASIENTO S.W.
9.3.- V. BOLA S.W.
9.4.- V. RETENCION S.W. HORIZONTAL
9.5.- V. RETENCION S.W. HORIZONTAL
9.6.- V. RETENCION S.W. VERTICAL
9.7.- V. RETENCION S.W. VERTICAL
9.8.- V. SEGURIDAD S.W. SALIDA
9.9.- V.SEGURIDAD ENTRADA
9.10.-NIPPLE
9.11.-NIPPLE TOE

10.-BRIDAS S.W.
10.1.- BRIDA S.W. o S.O.
10.2.- BRIDA S.W. o S.O. 3LB
10.3.- BRIDA S.W. o S.O. 6LB
10.4.- BRIDA S.W. o S.O. 9LB
10.5.- BRIDA S.W. R.T.J.
10.6.- BRIDA S.W. o S.O. FG8
10.7.- BRIDA S.W. o S.O. 3FG8
10.8.- UNIONES
10.9.- SOLDADURA S.W.
10.10-SOLDADURA ROSCADA
10.11.-DONUT

11.-FILTROS S.W.
11.1.-FILTRO EN Y S.W.
11.2.-FILTRO EN Y S.W.
11.3.-PURGADOR S.W.
11.4.-PURGADOR S.W. LEG
11.5.-PURGADOR S.W. CONDENSADO TV

12.-JUNTAS
12.1.- JUNTA
12.2.- JUNTA
12.3.- JUNTA
12.4.- JUNTA
12.5.- JUNTA R.T.J.
12.6.- JUNTA 3LB

12.7.- JUNTA 3LB
12.8.- JUNTA 3LB
12.9.- JUNTA 3LB
12.10.-JUNTA 6LB
12.11.-JUNTA 6LB
12.12.-JUNTA 6LB
12.13.-JUNTA 6LB

13.-REDUCTORES
13.1.-REDUCTOR CONCENTRICO B.W.
13.2.-REDUCTOR CONCENTRICO S.W.
13.3.-REDUCTOR EXCENTRICO F.B.
13.4.-REDUCTOR EXCENTRICO F.T.
13.5.-SWAGE CONCENTRICO
13.6.-SWAGE EXCENTRICO F.B.
13.7.-SWAGE EXCENTRICO F.T.
13.8.-REDUCTOR INSERTO

14.-TEES
14.1.-TE IGUAL
14.2.-TE IGUAL
14.3.-TE IGUAL
14.4.-TE IGUAL 60
14.5.-TE REDUCTORA
14.6.-TE REDUCTORA
14.7.-TE REDUCTORA
14.8.-TE REDUCTORA 60
14.9.-TE REDUCTORA 60

15.-ENCHUFES
15.1.- SOCKOLET
15.2.- WELDOLET
15.3.- THEADOLET
15.4.- ELBOLET
15.5.- HALFCOUPLING
15.6.- HALFCOUPLING
15.7.- COUPLING
15.8.- COUPLING ROSCADO
15.9.- CAP
15.10.-CAP S.W.
15.11.-CAP S.W. ROSCADO
15.12.-CONEXIÓN DE MANGUERA
15.13.-PLUG TAPON

16.-CONJUNTOS VENTEO, DRENAJES Y BRIDAS DE ORIFICIO

17.-CONJUNTOS DE TEMPERATURA Y PRESION

18.-ACOTACIONES
18.1.-ACOTACION EN EJES
18.2.-ACOTACION EN LINEA
18.3.-ACOTACION SINGLE OFFSET (TRIANGULACION)
18.4.-D.O. FORWARD (TRIANGULACION)
18.5.-D.O. BACKWARD (TRIANGULACION)
18.6.- 1
18.7.- 2

19.-TEXTOS

- 19.1.- TEXTO IZDA. H3
- 19.2.- TEXTO IZDA. H3
- 19.3.- TEXTO CENTRADO H3
- 19.4.- TEXTO IZDA H3
- 19.5.- TEXTO CENTRADO H3
- 19.6.- TEXTO CENTRADO H3
- 19.7.- TEXTO CENTRADO H5
- 19.8.- TEXTO CENTRADO H5
- 19.9.- TEXTO CENTRADO H5
- 19.10.-TEXTO IZDA H5

20.-MATERIALES

- 20.1.-BILL OF MATERIAL (Creación fichero materiales)
- 20.2.-RETRO (Salida de material en isométrica)
- 20.3.-EXTRA MATERIAL (Inclusión de material extra)
- 20.4.-CREACION DE FILTROS
- 20.5.-BDISO MONTAJE (Cambio de materiales a montaje)
- 20.6.-BDISO INOXIDABLE (Cambio de materiales a inoxidable)
- 20.7.-BDISO ACERO CARBONO (Cambio de materiales a Acero al Carbono)

21.-UTILIDADES

- 21.1.-CAMBIAR CAPA ELEMENTO
- 21.2.-BREAK LINE (Corta línea e inserta soldadura para elemento)
- 21.3.-CUT LENGHT (Ajustar cota restando valor de elemento)
- 21.4.-ISOCAD CONTROL (Cambio de diámetro y especificación)
- 21.5.-MODIFICA ESPECIFICACION (Cambia de especificación un elemento)
- 21.6.-MODIFICA DIAMETRO (Cambia diámetro a un elemento)
- 21.7.-DIMENSION DE UN ITEM
- 21.8.-SUMA DIMENSIONES

22.-UTILIDADES

- 22.1.- FLECHA DE SENTIDO DE FLUJO
- 22.2.- CORTE TUBERIA
- 22.3.- TOBERAS
- 22.4.- NUMERO DE PILAR 1
- 22.5.- NUMERO DE PILAR 2
- 22.6.- BURBUJA
- 22.7.- BANDERA
- 22.8.- TRIANGULO DE REVISION
- 22.9.- BURBUJA DE REVISION
- 22.10.-PILARES 1
- 22.11.-PILARES 2
- 22.12.-PILARES 3
- 22.13.-PILARES 4
- 22.14.-RED DE DRENAJE ENTERRADA 1
- 22.15.-RED DE DRENAJE ENTERRADA 2
- 22.16.-TIE-INS 1
- 22.17.-TIE-INS 2
- 22.18.-SOPORTES
- 22.19.-PLATAFORMAS
- 22.20.-BURBUJA INSTRUMENTACION 1
- 22.21.-BURBUJA INSTRUMENTACION 2

23.-GRID

23.1.- SNAP 1
23.2.- GRID 1
23.3.- SNAP 5
23.4.- GRID 5
23.5.- SNAP 10
23.6.- GRID 10

24.-CAPAS

24.1.-CAPA 2 (Cuenta elementos como válvulas, juntas, reductores, etc…)
24.2.-CAPA 6 (Cuenta elementos como bridas, tees, tubería, etc…)
24.3.-CAPA 8 (No cuenta elementos)
24.4.-CAPA 12 (No cuenta elementos utilizar para ejes)
24.5.-CAPA 14 (No cuenta elementos utilizar textos de equipos)
24.6.-CAPA 22 (No cuenta elementos utilizada continuaciones con válvulas, juntas, reductores, etc…)
24.7.-CAPA 24 (No cuenta elementos utilizados para continuación con líneas,bridas,etc…)
24.8.-CAPA 25 (No cuenta elementos)

Terminada la isométrica tendremos los siguientes ficheros:

ISOM.DWG > Fichero de dibujo de la isométrica
ISOM.ASC > Fichero de materiales para la creación del sito.txt para traspaso a materiales.
ISOM.SUP > Fichero de materiales extra de la isométrica para la creación del sito.txt

Estos ficheros se pasaran al servidor a,

F:\T\ISOCAD\PROYECTO\